

Index	Anderungs-Nr.	Anderung	Datum	Name
B	3498_0	Auf Design 2016 umgestellt; Firmenname geändert; Bereich an aktuelle Norm angepasst	17.05.16	M.Eisner
C	3502_0	Korrektur: Ident-Nr. 2956462 war 1552902; Anordnung der Scheiben 1184164 u. 1568159 korrigiert.	12.01.17	B.Knabe
C	=	Ident-Nr. 1180649 hinzu		

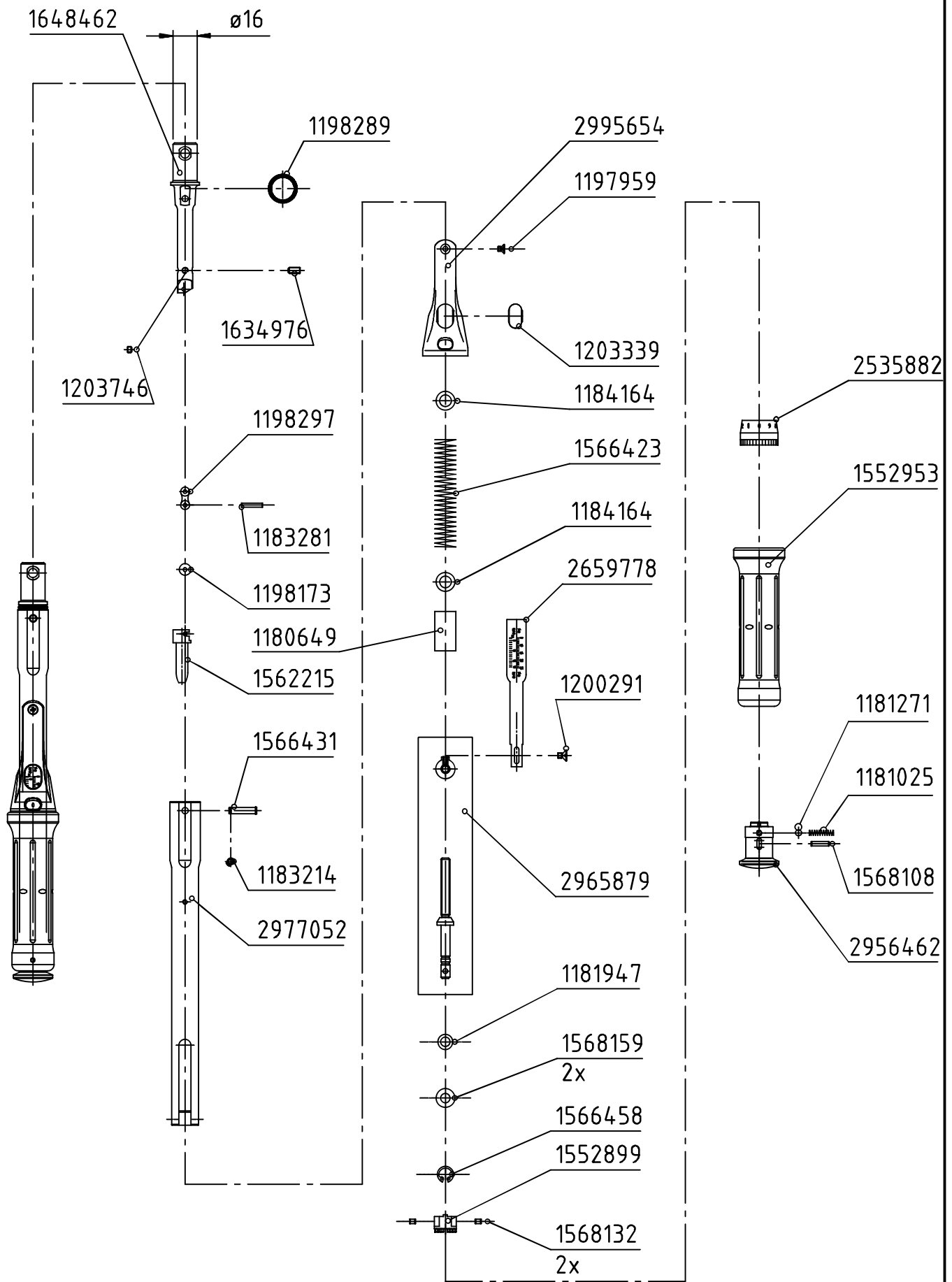

gültig ab 2016

**GEDORE**  
TorqueTech GmbH · Solingen

Bearb.	14.10.04	Schlubbe	Änderungsindex	Ident.-Nr. (Teilenummer)
Gepr.	14.10.04	Baumann		
Norm				

Bezeichnung  
4400-02 Torcofix Z 5-25 N·m